

Canela na Educação

“Professora Frida Maria Haack”

Antônio Olmiro dos Reis

Canela, 14 de agosto de 2025

Frida Maria Haack

FRIDA MARIA HAACK , nasceu na Alemanha , em 18 de outubro de 1877.

Em Berlim ou em cidade próxima a Berlim, que pode ser Halle ou Wittemberg.

É filha de Marie Louise Lehmann (nome solteira) e Heinrich Gottlob Rost.

Sua mãe Marie Louise se formou no Instituto Real de Ensino para Parteiras em Wittemberg, em 28 de março de 1873, quatro anos antes de Frida nascer.

Diploma (da mãe)

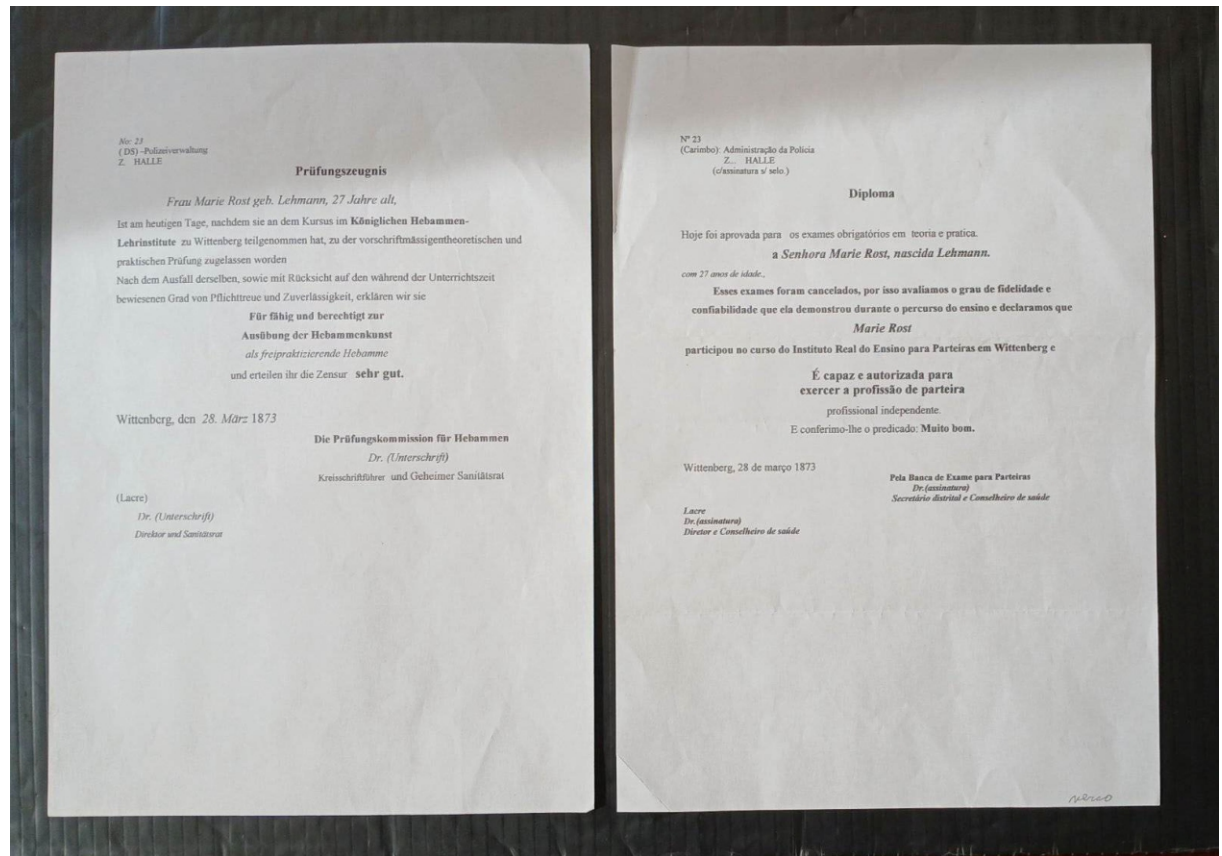
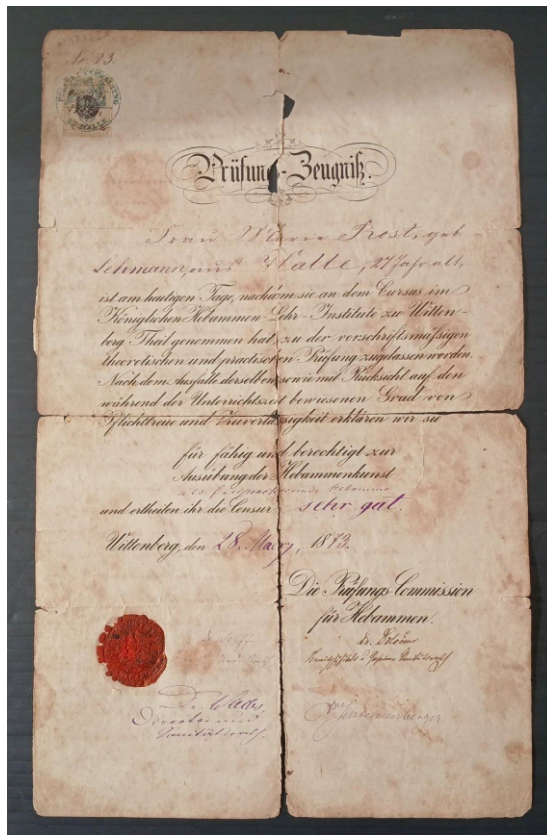

Pai

Sobre seu pai Heinrich, apenas temos informação que era da área médica, mas ainda não está confirmado.

Saíram provavelmente do porto de Hamburg, na data de 14 de abril de 1888 e chegaram à hospedaria da Ilha das Flores, no Rio de Janeiro, em 12 de agosto de 1888.

Chegada na Ilha das Flores- Rio, 1888

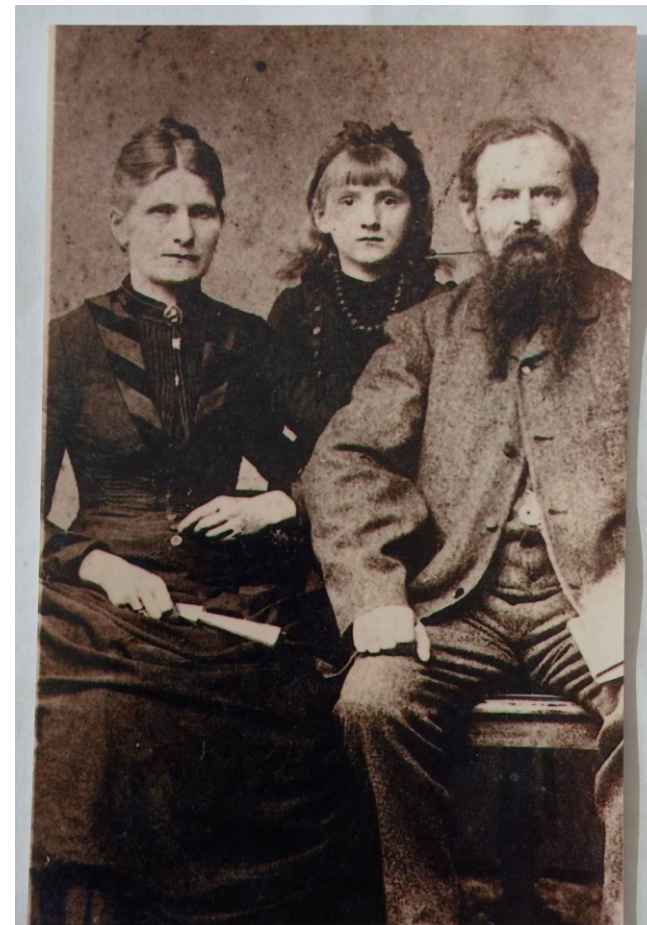
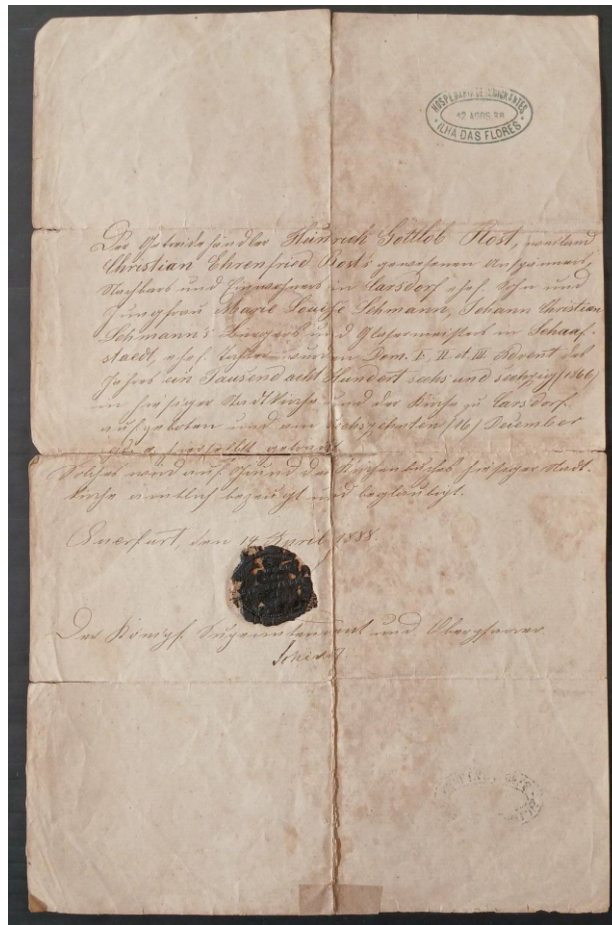

Vinda para o Rio Grande do Sul

Frida Maria estava com 10 (dez) anos de idade, quando chegou ao Rio de Janeiro com seus pais.

Seus pais foram convidados para trabalhar no Rio de Janeiro, mas não se adaptaram ao calor e vieram para o Rio Grande do Sul.

Possivelmente vieram para a região do Rio dos Sinos, já que Frida Maria, com seus quase 21 anos de idade, casou-se com Balduino Haack, em 19 de junho de 1897 e a Certidão de Casamento foi emitida no 3º Distrito de São Leopoldo, RS.

Nomeação como professora

Em 04 de junho de 1906, Frida Maria, com 28 anos de idade, foi nomeada por Antônio Augusto Borges de Medeiros, em Concurso Público para assumir o cargo de Professora.

A partir disso, a Professora Frida Maria é designada para reger a 26ª Escola mista em Santa Maria, margem direita, no município de Taquara do Mundo Novo.

Segundo informações colhidas, este local provavelmente localizava-se no território da atual cidade de Igrejinha, que na época era englobado na Colônia de Santa Maria do Mundo Novo. A colônia se dividia em três seções: baixa Santa Maria – hoje Taquara, Média Santa Maria – hoje Igrejinha e Alta Santa Maria, hoje Três Coroas.

Santa Maria do Mundo Novo

O Rio Paranhana é o mesmo rio que antes era chamado de Rio Santa Maria e que corta a região de Igrejinha antes chamada de 'Média Santa Maria' e pertencia à Colônia de Santa Maria do Mundo Novo. Seu nome vem do Tupi Guarani e significa rio que corre ligeiro.

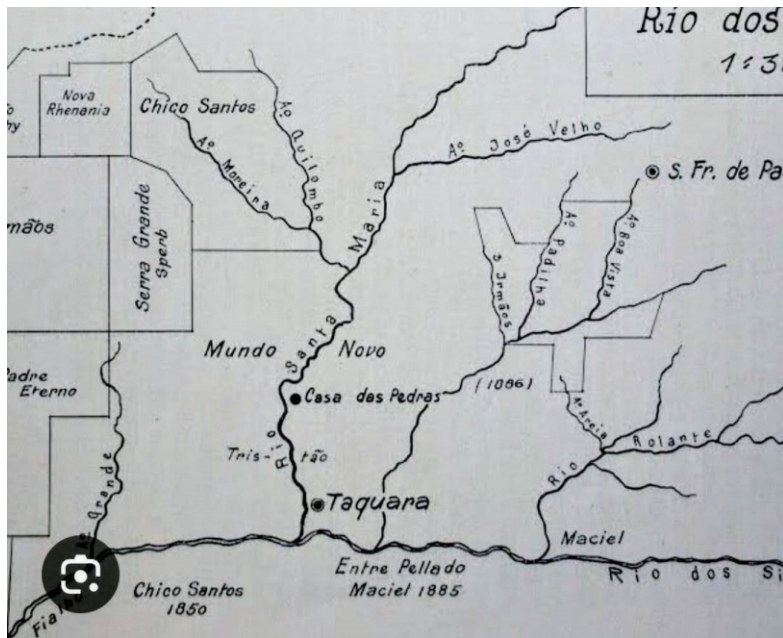

Linha Ferroviária

A linha Ferroviária que fazia o percurso de Porto Alegre a Taquara do Mundo Novo, já existia desde 15 agosto de 1903.

Em 1922, é inaugurada a estação ferroviária em Canela, inicialmente servindo para transporte de cargas.

A linha Taquara - Canela começou o transporte de passageiros, a partir de agosto de 1924.

Com esta nova estrutura de transporte, Canela inicia uma transformação comercial e urbana passando a atrair novos moradores e empreendimentos.

Até o momento, há dúvidas em relação à quando a professora Frida Maria iniciou suas atividades em Canela. No texto do folder comemorativo dos 96 anos da OASE (Ordem Auxiliadora das Senhoras Evangélicas) da Comunidade São João de Canela, distribuído em 2022, traz indícios. Ali, é mencionado que encontraram os primeiros registros da EVANGELISCHER FRAUENVEREIN de Canela em um livro, o qual foram traduzidos do alemão pela sra. Iria Schlieper, onde consta o ano de 1934 como sendo o ano da primeira ata da OASE. Através de tradução e relatos, é mencionado que a ideia de iniciar este grupo de senhoras evangélicas surgiu desde outubro de 1927. Isto nos traz confirmação, que Frida Maria já estava em Canela no final do ano de 1927. Consta que, primeiramente se reuniam na casa de membros. Neste folder comemorativo também cita que a professora Frida Maria Haack foi a líder deste grupo, desde o ano de 1928 até 1934.

Despedida do período 1928/1934



1934 - Sociedade de Canto - Igreja Evangélica. Da esquerda para a direita:
Rosa Mentz, Frau Spindler, Frau Feltz, Frau Jung
(esposa do Arthur Carpinteiro), Ella Arsand, Prof^ª Frida Haak (sentada),
Judith Engelke, Irma Fauth, ?, Osmilda e Rosa Drechsler

Acervo: ANTONIO OLMIRO DOS REIS

Atividades na comunidade evangélica

Na encadernação comemorativa dos 75 anos da Comunidade Evangélica São João de Canela 1927-2002), filiada à Igreja de Evangélica de Confissão Luterana no Brasil, Maria Aparecida Wolff Cardoso, resgata os dados históricos. Maria Aparecida, mostra na página 6, que os cultos inicialmente eram realizados no prédio da escola da professora Frida Maria Haack, na rua Júlio de Castilhos; depois no salão de Henrique Jacob Felts e, mais tarde no prédio de Helmuth Schmitt. Nas notas localizadas na página 11, cita que o seu marido Balduino Haack estava entre os oito sócios fundadores da Comunidade Evangélica de Canela. Há registro, que Balduino estava presente no lançamento da pedra fundamental da construção da igreja, em 01 de maio de 1935.

1º/05/1935: Pedra fundamental IECLB



Designação como adida

Olmiro relata que teve depoimento de um aluno que frequentava as aulas da Professora Frida já em 1926, em Canela.

Em 05 de Junho de 1930, o Secretário de Estado dos Negócios do Interior e Exterior, designa a professora Frida Maria Haack, então professora da 40ª aula mista de 1ª entrância, situada em "Canella", município de Taquara, como adida em Grupo Escolar na mesma localidade. Este seria o início do Grupo Escolar João Corrêa.

Início do Grupo Escolar João Corrêa

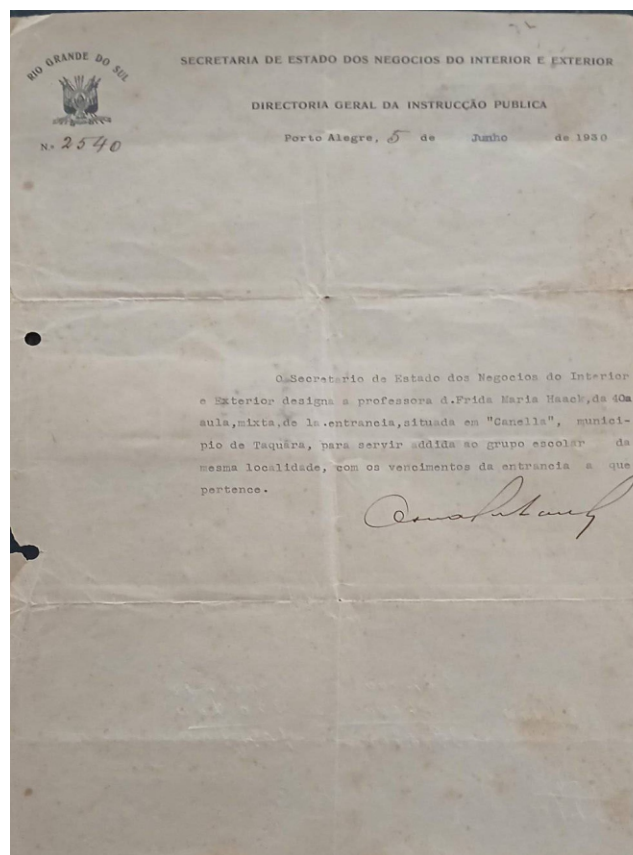

Corpo docente da Escola João Corrêa

Em setembro de 1935 Frida Maria foi, junto com o corpo docente da Escola João Corrêa, na Exposição do Centenário da Revolução Farroupilha, no Parque da Redenção em Porto Alegre. O presidente Getúlio Vargas, reconhece o professor Eduardo Gans e junta-se a eles em parte da visita.



Professores do Grupo Escolar João Corrêa: da esquerda para a direita:
Odila Cachoeira, Sueli Cardoso, Frida Haack, Maria Maisonave,
Nair e Eduardo Gans

Aposentadoria

Em 11 de outubro de 1941, foi concedida a jubilação/aposentadoria à professora Frida Maria Haack, em exercício no Grupo Escolar João Corrêa. Frida estava com 35 anos de carreira e a poucos dias de fazer seus 65 anos de idade.

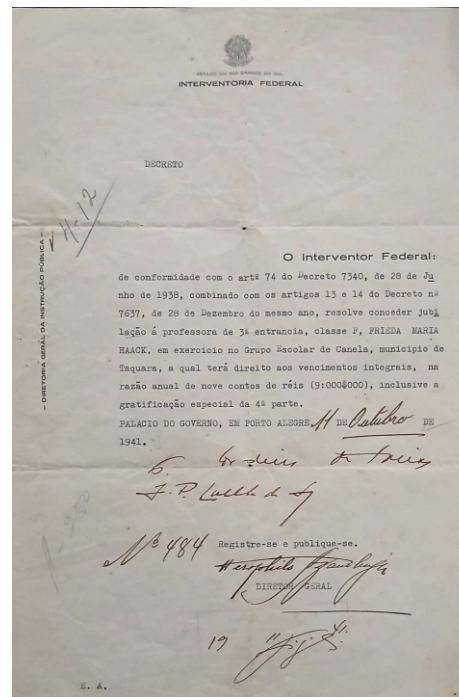

Doação

Em 03 de março de 1942, a professora Frida Maria doou cem mil réis à escola João Corrêa - aos alunos necessitados. O corpo docente de 8 (oito) professoras envia uma correspondência agradecendo-a.

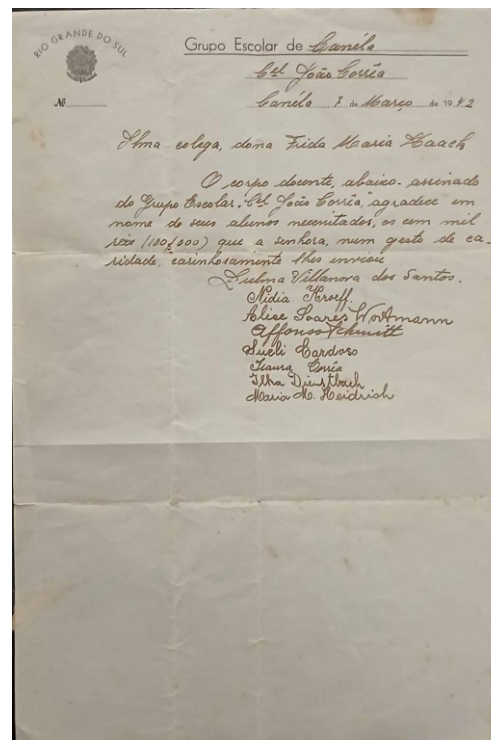

Viúva

No ano de 1946, aos 69 anos, a professora Frida Maria ficou viúva, quando seu marido Balduino Haack faleceu.



Casa de seu filho Alcindo

Após ficar viúva, a Professora Frida continua residindo em Canela com seu filho Alcindo e sua nora Almena e seu neto Carlos Haack, na atual Avenida João Pessoa.



Jubileu de prata da Escola João Corrêa

Em 14 de julho de 1955, a professora Frida é convidada pelo corpo docente da Escola João Corrêa para as comemorações do Jubileu de Prata, realizado em 22/06/1955.

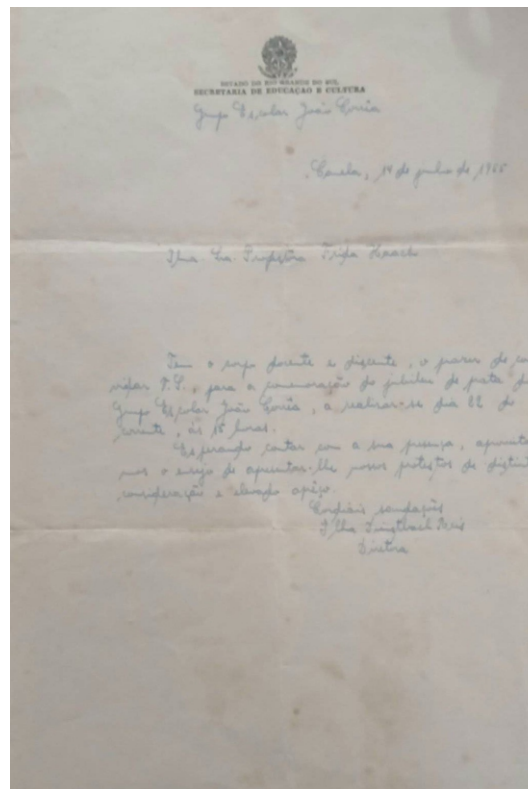

Filhos

Em meados de 1961, Frida opta por ir residir em Porto Alegre, junto com a família de seu filho Alcindo. Foram morar em uma casa na rua Pedro Chaves Barcelos nº 595, bairro Mont'Serrat.

Frida Maria Haack faleceu aos 91 anos, no hospital Conceição em Porto Alegre e foi enterrada no Cemitério Luterano, no bairro Vila Nova, na cidade de Igrejinha.

Frida Maria Haack teve 3 filhos : Erna Maria , Alcindo e Ida Maria.

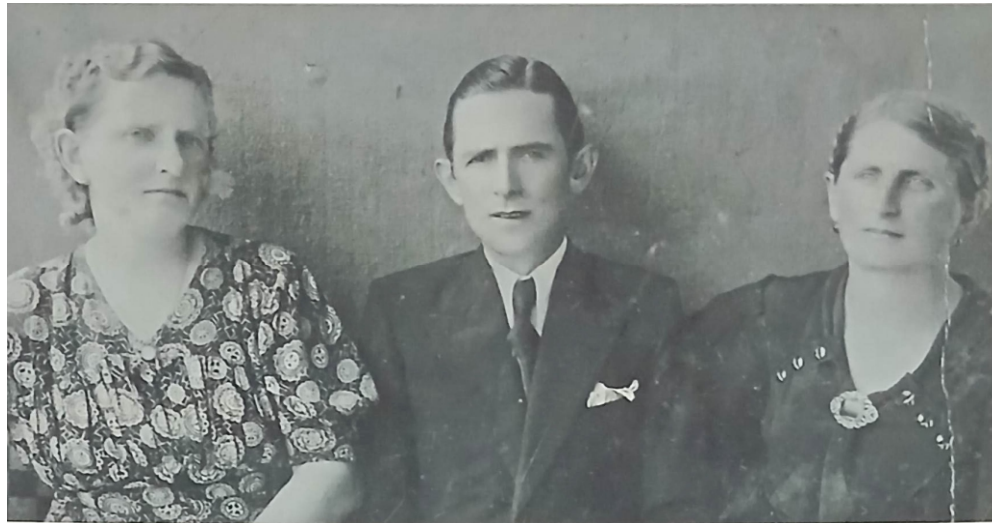

Casarão dos Haack

Teve sete netos : três homens e quatro mulheres. E teve 22 bisnetos.



Iniciando encima e da esquerda para a direita : Iolanda (neta) – Frida Haack – Balduíno Haack (marido)

A frente do Balduíno: Ivonne (neta), sentado ao lado da Ivonne : Alcindo Haack (filho), Erna Maria (filha)

Atrás o jovem Remy (neto), Ady Iva (neta), Gustavo Roos : genro casado com sua filha Ida Maria.

Embaixo, iniciando a esquerda: Zenita maria (neta), Germano Richter (genro casado com sua filha Erna Maria).

O primeiro menino à esquerda : Gustavo Frederico Erbo Roos (neto). Ao lado, dois amigos.

Tesouro resgatado



Fragmentos da história de Frida Haack

Dentro desta “pasta escolar” o senhor Antonio Olmiro dos Reis, encontrou um tesouro. Documentos pessoais da professora Frida Maria, sobre os quais ele debruçou-se na época da pandemia. Enviou alguns destes, para tradução em Porto Alegre e isto está possibilitando juntar parte dos fragmentos da história familiar e da atuação de Frida como primeira professora, na colônia de Santa Maria do Mundo Novo.

Frida Maria Haack, esposa, mãe, professora e mulher atuante na comunidade evangélica. Frida amava ler, gostava de política, ia a comícios e votava. Frida, mulher forte, muitas vezes dura como professora ... mas ao mesmo tempo encantava, pois seu propósito era ensinar e amava seus alunos. A professora Frida ia além, não só alfabetizava, mas também compartilhava valores e sua visão de mundo. A Professora Frida Haack, deixou um legado de 35 anos dedicados a Educação, colaborando na formação inicial de muitos de nossos antepassados.

Agradecimentos da família

Agradecimentos da Família da Professora Frida Maria Haack, à Adriana Guimarães que fez a entrega de uma pasta escolar “verde” de Frida, a qual estava sob os cuidados de sua mãe, Nydia Guimarães.

Agradecimento especial da família de Frida a Antonio Olmiro dos Reis, que colocou seu acervo à disposição. Nosso muito obrigado ao Memorial de Canela e a todos que possibilitaram esta apresentação, em especial a Paulo Drechsler, Marco Aurélio Alves e Nikão Duarte.

Muito obrigado!

